একদা ম্যাংগা স্টেজ

(RETRO SPECIAL)

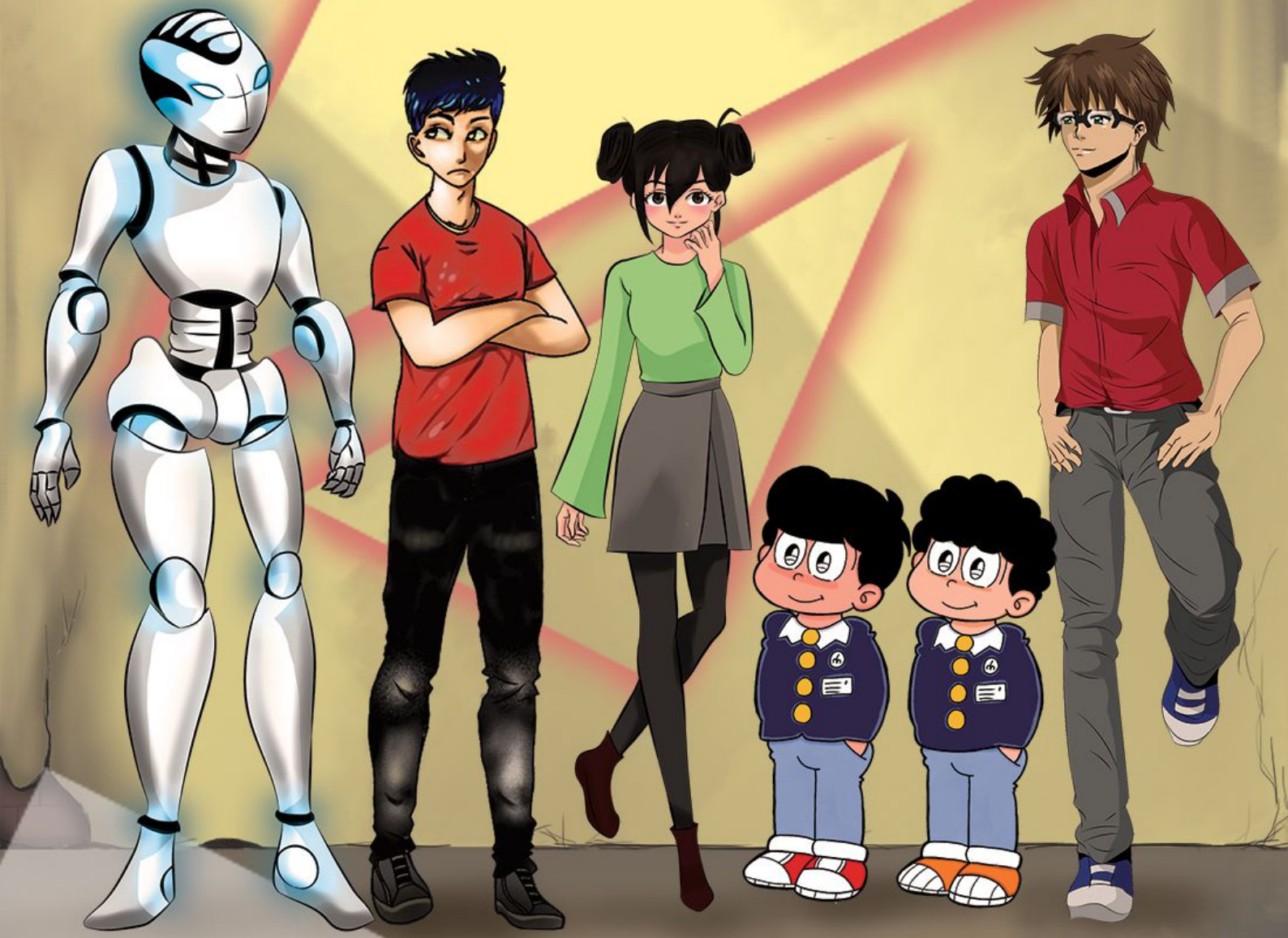

অঙ্কন, কাহিনী ও চিত্রনাট্য :

শান্তনা শান্তমা

মিচীকো রহমান

সৈয়দ ইরফান আহমেদ

দেওয়ান ইনজামাম আদীব

এ.এন. এম. মুসাব্বীর বাসীর

A tribute from Manga Stage family to welcome the launching of Retro-Dacca Magazine OTAKU'S DEN.
Manga Stage hopes that it is the start of a beautiful everlasting bond of friendship between the two publishers.
Hope you enjoy it!

©The Copyright of this manga is reserved under Manga Stage & Retro-Dacca Magazine

চেকমেট!
ওয়াও!
ওয়াও কিসের?? এই নিয়ে ১৩ বার হারালাম!
আর একবার হলেই 14 Days!!
এটা কি একটা ইস্টার এগ ছিল?
এটা ছিল সেল্ফ ব্র্যান্ডিং।

আমি এখানে উপস্থিত যেকোনো মানুষকেই হারাতে পারবো।
এটা কিন্তু ঠিক না শব্দ ভাইয়া!
খালি তো শুধু মায়ুমি আপুর সাথেই পারো। অন্য কারো সাথে এইরকম জিততে পারবে?

তাআআআইই??

(২ মিনিট পর)

চেকমেট!

হবে না!! উনিতো মানুষও না!! রোবট একটা!

আমি মানুষ থেকেও উন্নত! আমি অমর!!
তবুও মাত্র একটাই চ্যাপ্টার বেরিয়েছে...

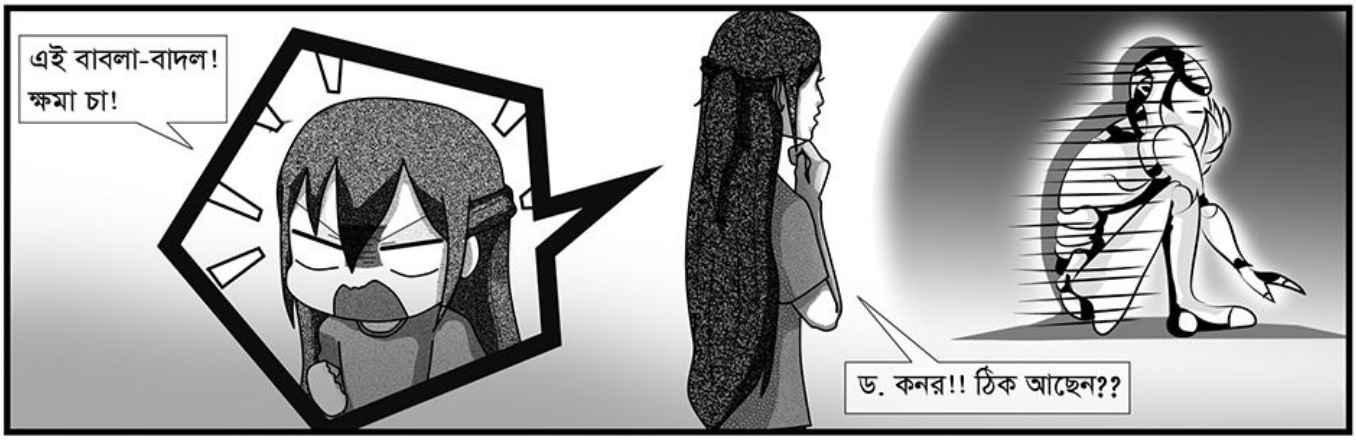
এই বাবলা-বাদল! ক্ষমা চা!
ড. কনর!! ঠিক আছেন??

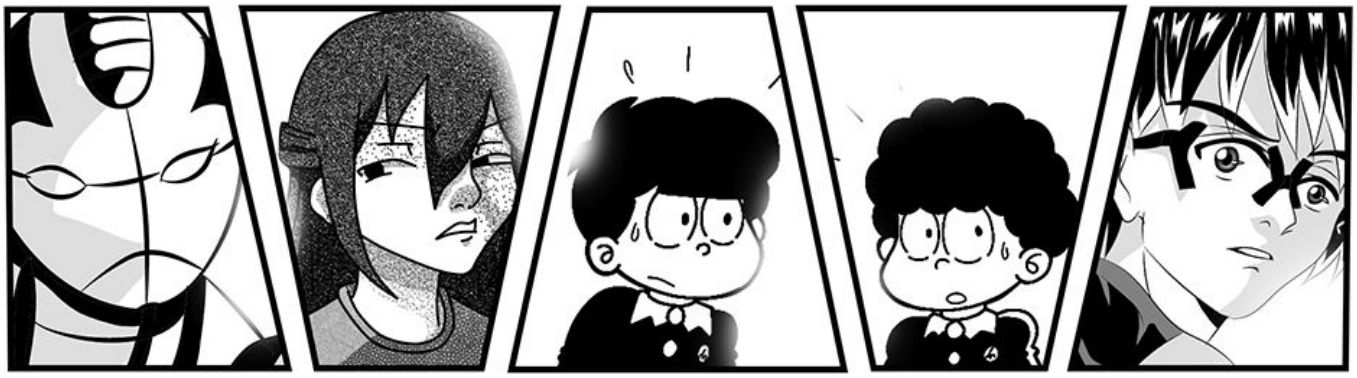

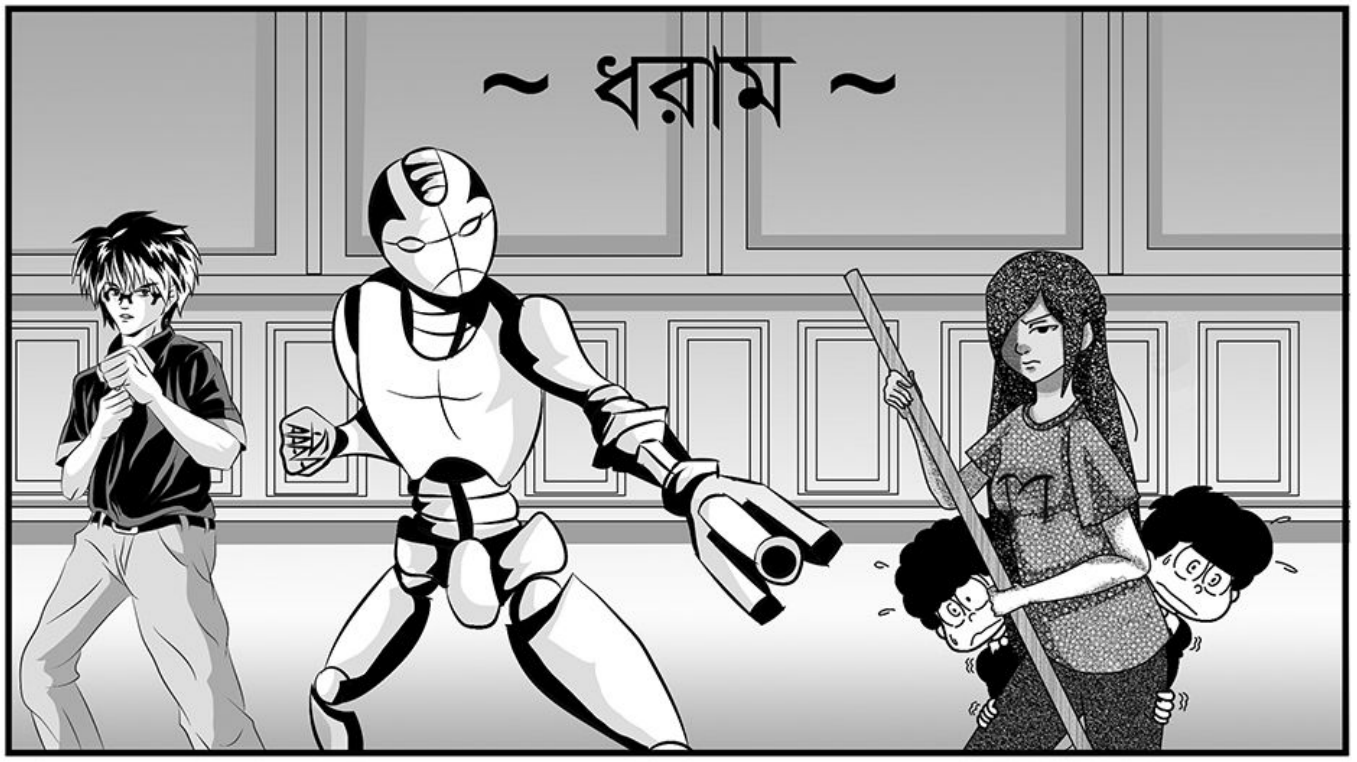
~ ধরাম ~

ধুরো! চিঠি আনতে গিয়েও শান্তি নেই! সারাক্ষণই গেমাররা পিছে লেগে আছে।

তো তোমার যাওয়ার কী দরকার?!?

কিসের চিঠি?

মনে হচ্ছে কোনো দাওয়াত এর।

কিসের দাওয়াত অয়ন?

Retro-Dacca Magazine Launch!

কখন যেতে হবে?
লেখা তো সন্ধ্যা ৬ টায়
Retro Dacca
মাত্র ১০ মিনিট!!!!
5:50
Swipe screen to unlock
সবাই থামো!
অয়ন, তোমার ছদ্মবেশ দরকার।
আপনারা আসতে পেরেছেন দেখে খুবই ভালো লাগছে!
We welcome
MANGA STAGE
in
Retro Dacca
তবে আপনাকে তো চিনলাম না?
আপনি হঠাৎ বোরকা পড়ে আসলেন কেন? ওওহ! আপনাকে তো আবার খুনিরা তাড়া করে বেড়ায়!

তোরা হাসছিস কেন?? তোরা তো তোদের বোকামি দিয়ে হাসিয়েই মানুষ খুন করবি!
আর তোরা লেখাপড়া করে খুব বুড়ো হয়েছিস? পরীক্ষায় নকল করিস তাও ফেইল!
কিন্তু মায়ুমি আপু তো আমাদের থেকেও বাচ্চা!
আসলে লেখাপড়া কিন্তু মোটেও কঠিন কিছু না..
আপনি চুপ থাকেন! ডক্টরেট কোথাকার!!
আপনারা এতগুলো মানুষ এত ভিন্ন হয়েও নিজেদের কত ভালো করে চেনেন!
এতগুলো মানুষ?
তাই নাকি? তাহলে পরের ইভেন্টে আপনাদের সহ তাদেরও নিমন্ত্রন রইল!!
We welcome
MANGA STAGE
in
Retro Dacca
MAGAZINE
2024
এখনও তো অনেকেরই আসা বাকি আছে!

ধন্যবাদ!!!!!!